

# MAPPATURA DELLE RISORSE DELLA NOSTRA COMUNITÀ

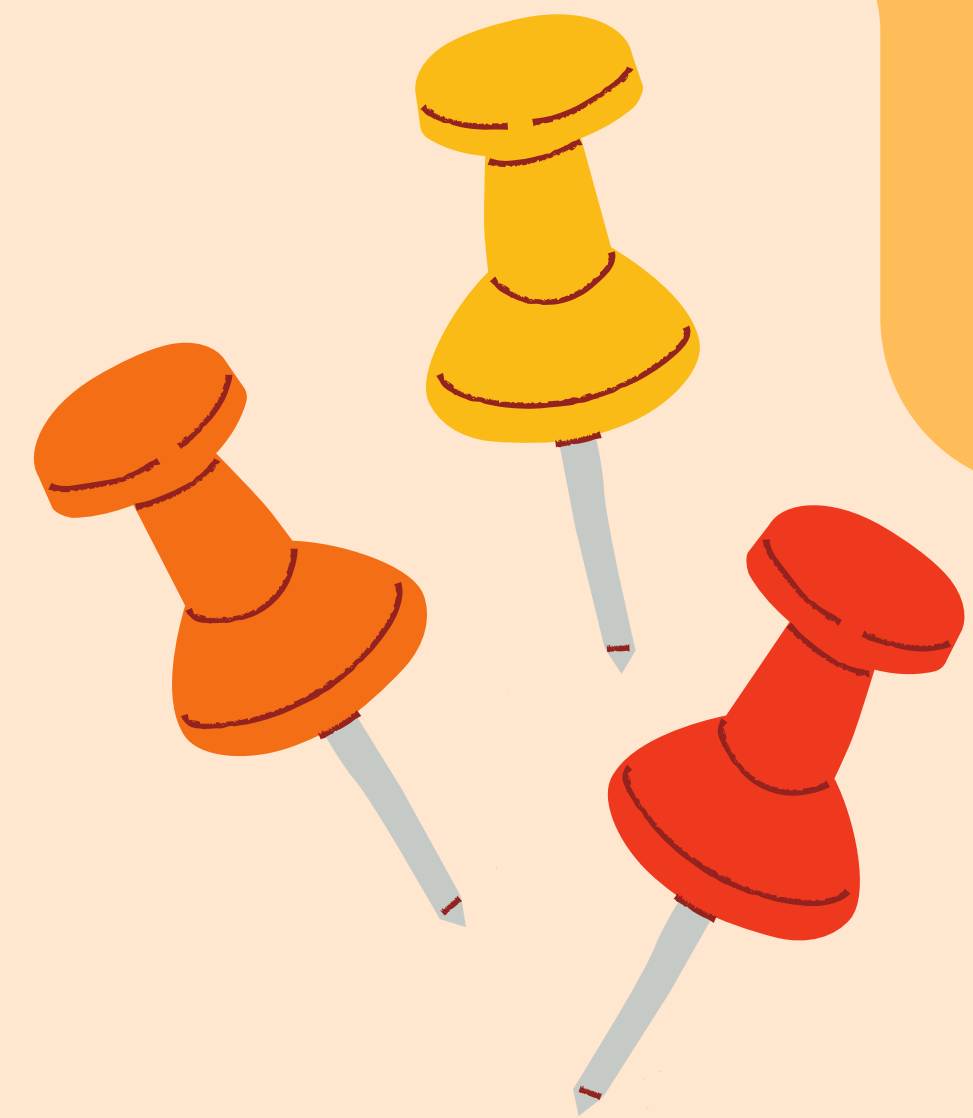

Strumento di sviluppo territoriale per gli Incontri di Comunità



 MyMaps - mappatura online



# MAPPATURA DELLE RISORSE DELLA NOSTRA COMUNITÀ

Strumento di sviluppo territoriale per gli Incontri di Comunità

## TAVOLO 1: RISORSE NATURALI

ELEMENTI FISICI (ES. FIUMI, PARCHI, SPAZI VERDI)



RIPRISTINARE  
LA SCUOLA NEL  
BOSCO

METTERE  
CARTELLONISTICA  
ALLA PISTA  
CICLABILE IN  
GOLENA GIÀ  
FINANZIATA

VISITE AL  
BOSCO  
INCANTATO

MANIFESTAZIONI  
SULLO  
"SPIAGGIONE"  
PER  
SENSIBILIZZARE

PROGETTI  
STRUTTURATI CON  
SCUOLE (INFANZIA,  
PRIMARIA E  
SECONDARIA):  
EDUCAZIONE CIVICA

RIVALUTAZIONE  
SISTEMA  
FLUVIALI:  
ITINERARI IN  
BARCA

FLORA E FAUNA  
SELVATICA

RICONOSCIMENTO  
PIANTE  
AUTOCTONE

AIRONI, VOLPI,  
STORMI

ATTIVITÀ  
OUTDOOR  
NATURALISTICHE



### CAMMINATA LUNGO PO (VIA ALZAIA)

### PISTA CICLABILE IN GOLENA

#### PARCHI GIOCHI PER BAMBINI :

- Vidalenzo (Presso chiesa)
- Polesine (via boito, via Marconi)
- Santa Croce
- Zibello (fronte caserma, via Nassiria, via Muzlo, via Musini)
- Pieve (presso sede AVIS, via del donatore, Parco Gabriella Corradi)

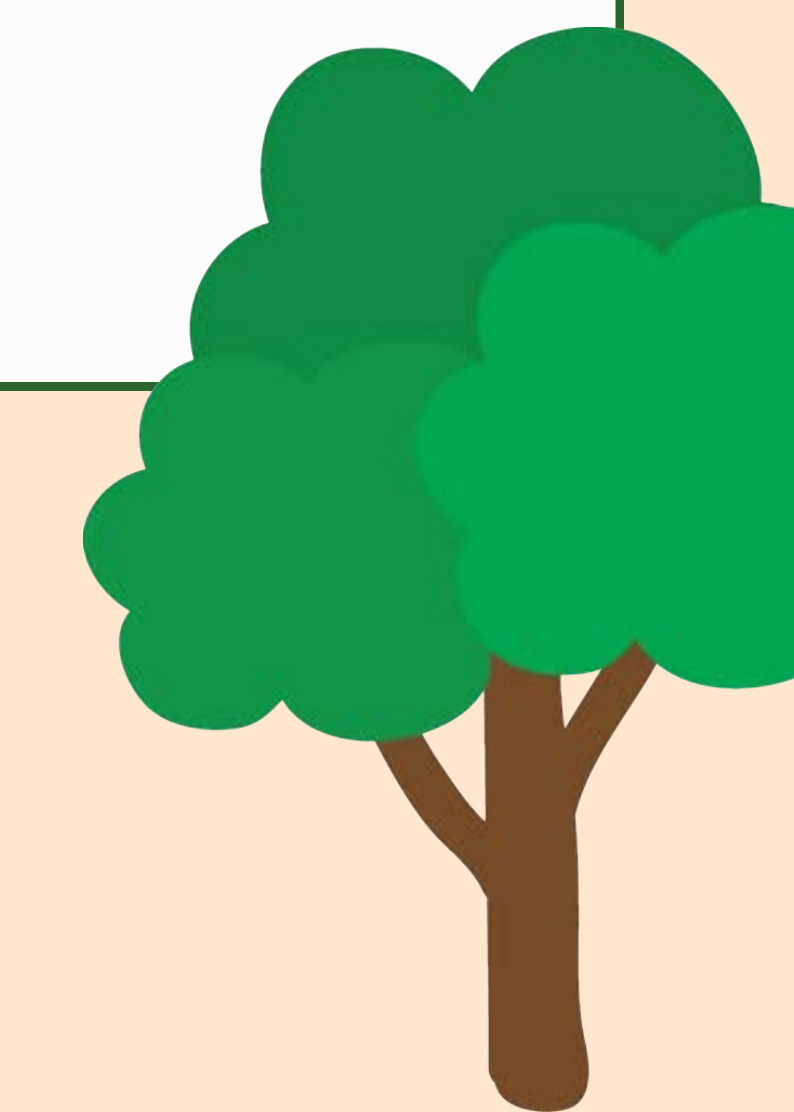

# MAPPATURA DELLE RISORSE DELLA NOSTRA COMUNITÀ

Strumento di sviluppo territoriale per gli Incontri di Comunità

## TAVOLO 2: PATRIMONIO CULTURALE

MONUMENTI, ARTE, ARCHITETTURA, RICETTE, PRODOTTI LOCALI, TRADIZIONI E LUOGHI DELLA MEMORIA

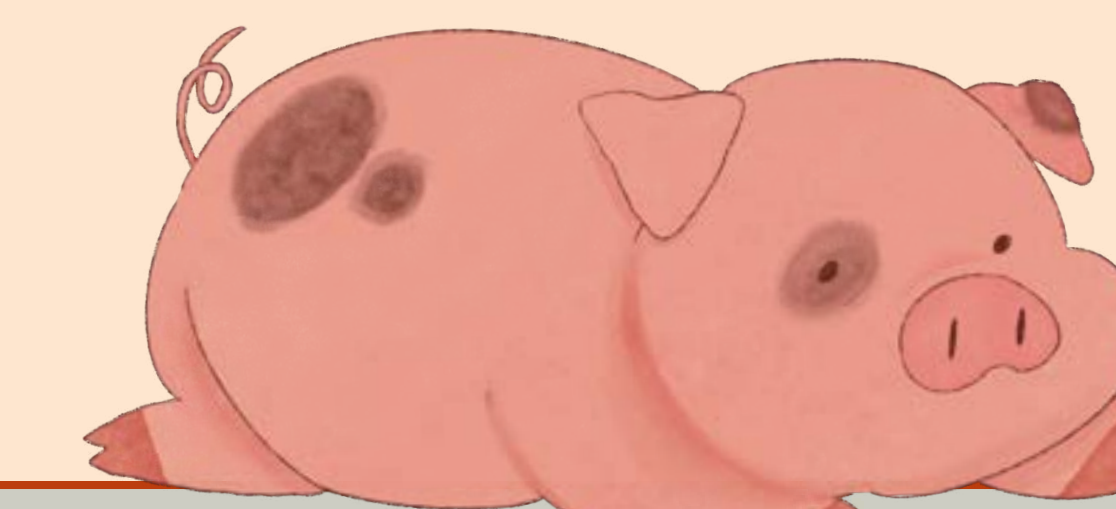

**ALLEVAMENTO PESCE-GATTO**  
ARDOLA  
ONGINA

**PORTO DI POLESINE**

**ATTREZZI RURALI E DELLA TRADIZIONE**

**GNOCCHI APERTI (COI FUNGHI, CON IL RAGÙ)**

**BENEDIZIONE ANIMALI**

**CULATELLO**

**IMMAGINI S. ANTONIO**

**NOCINO**

**CASE RURALI**

**TESSUTI DI CANAPA E DI LINO**

**VITE**

**I TEMPI DELL'AGRICOLTURA**

**TORTELLATA AVIS PIEVE S. GIOVANNI**

**NOVEMBER PORC**

**RICETTE DI ALTRE CULTURE CHE SI SONO ADATTATE AL NOSTRO TERRITORIO (ES. FAMIGLIE SARDE, INDIANE)**

**PALIO DELLE CONTRADE DI PIEVE**

**RASTELLI BOTTAZZI BERGONZI FRONDONI**

**FESTA LUMACA**

**VILLE DI PIEVE**

**MUSEO DEL CULATELLO**

**PALAZZO PALLAVICINO**

**MUSEO DEL CINEMA**

**MUSEO DELL'AGRICOLTURA CONTADINA**

**CHIOSTRO DEI FRATI**

**EX CINEMA**

**ORGANO E CHIESA PIEVE**

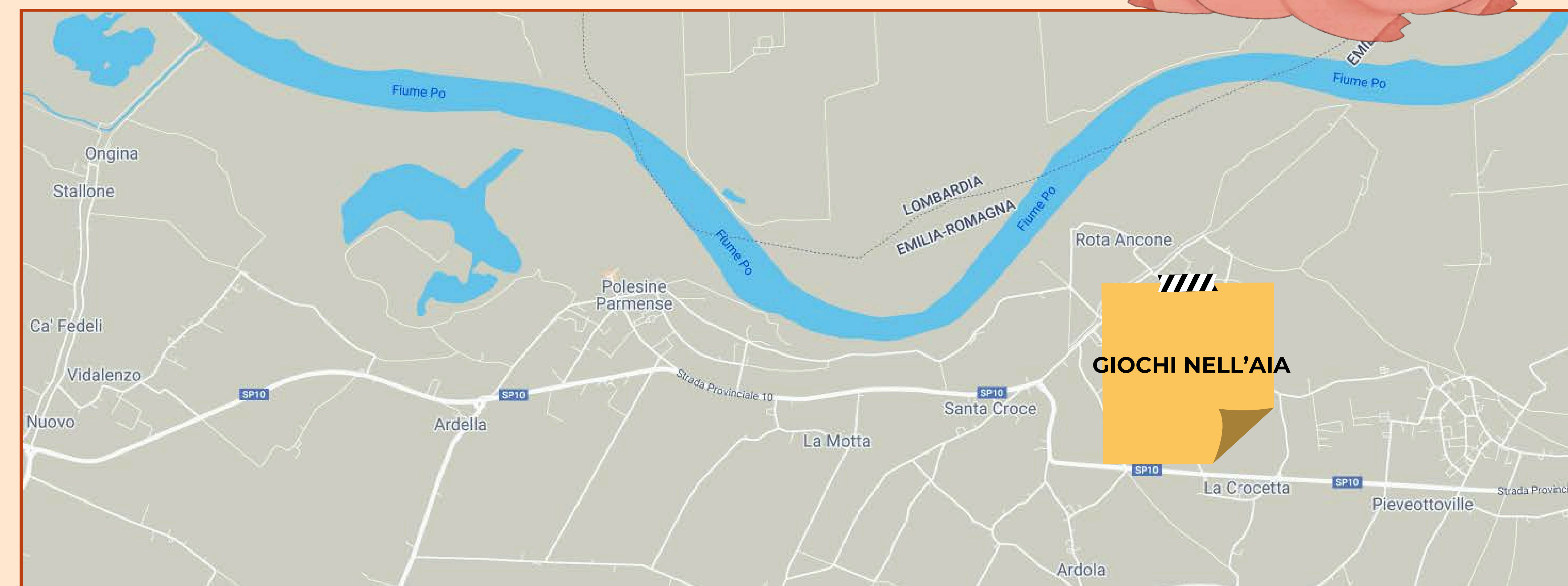

**GIOCHI NELL'AIA**

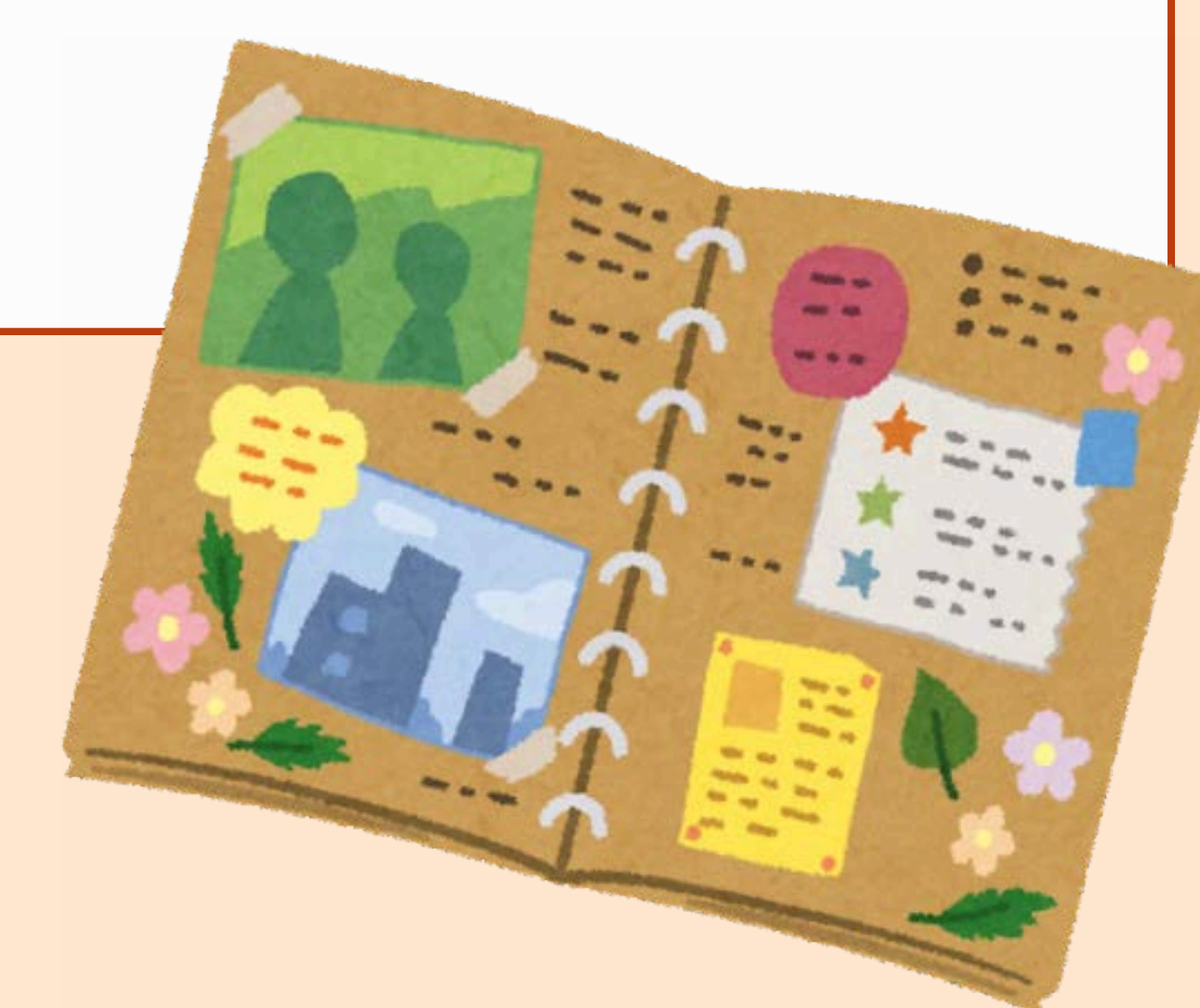

# MAPPATURA DELLE RISORSE DELLA NOSTRA COMUNITÀ

Strumento di sviluppo territoriale per gli Incontri di Comunità



## TAVOLO 3: SERVIZI PUBBLICI E INFRASTRUTTURE

ASPETTI TECNICI (ES. TRASPORTI, RETI ENERGETICHE) ED ECONOMICI (AZIENDE, MERCATI, COMMERCIO)

**FOOD LAB  
BAROZZI**  
(GIÀ DISPONIBILE)

**GESTIONE  
VERDE**

**FIUME PO COME  
FONTE  
ENERGETICA**

**GREEN ENERGY**  
(VEDI PALAZZO  
MENTA)

**FILIERE  
SALUMI,  
PARMIGIANO,  
VERDURA**

**AZIENDE  
AGRICOLE**

**CONNESSIONI CON  
LE AZIENDE PER  
CONDIVIDERE  
CONOSCENZE E  
ATTREZZATURE**

**GALLI  
FORMAGGIO**

**TRASPORTO VIA  
ACQUA SIA  
COMMERCIO SIA  
TURISMO E DI  
PORTO**

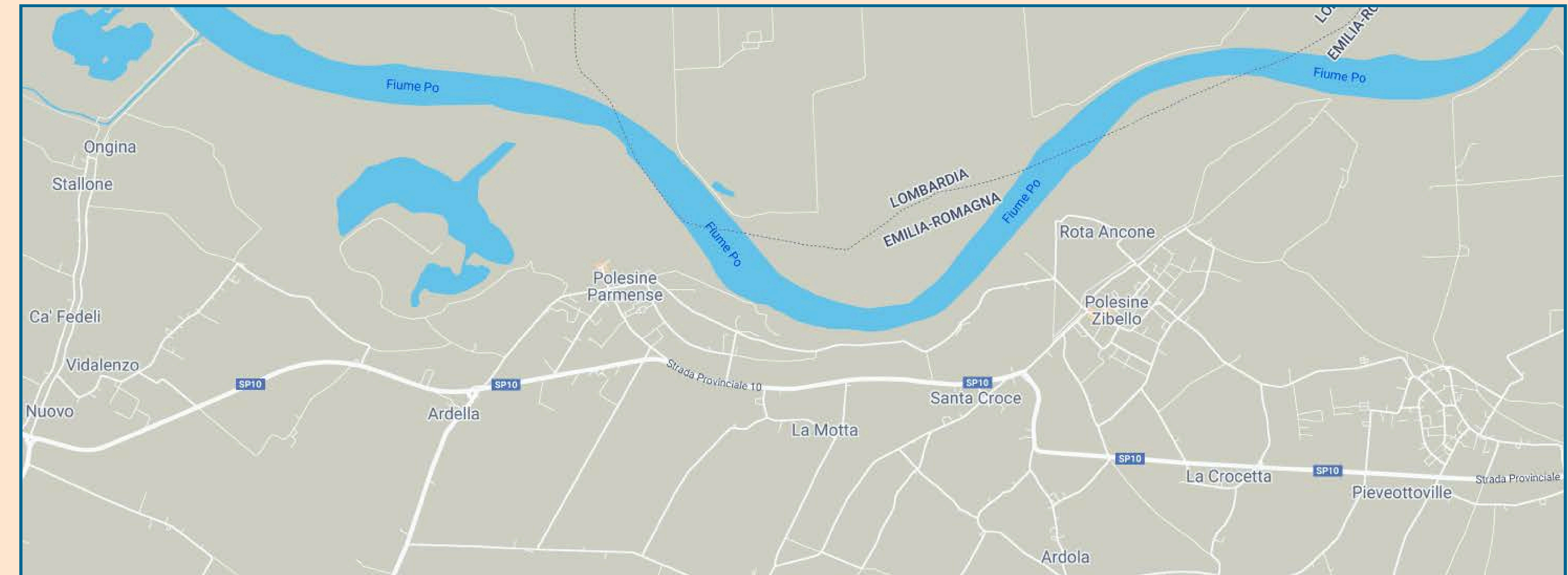

**PALAZZO  
BUIA**

**STM**

**MERCATO  
CON  
PRODOTTI  
DEL PAESE**



# MAPPATURA DELLE RISORSE DELLA NOSTRA COMUNITÀ

Strumento di sviluppo territoriale per gli Incontri di Comunità

## TAVOLO 4: RISORSE SOCIALI E INIZIATIVE LOCALI

BIBLIOTECHE, ASSOCIAZIONI, PROGETTI COMUNITARI, E INIZIATIVE CHE RENDONO VIVO IL TESSUTO SOCIALE



**FESTA DELLA LUMACA AVIS PIEVE**

**FESTA DEL CULATELLO - PROLOCO**

**TORTELLATO DI SAN GIOVANNI AVIS PIEVE**

**PO FESTIVAL**

**FESTA STELLE CADENTI POLESINE**

**FESTA AVIS POLESINE**

**NOVEMBER PORC PRO-LOCO**

**S. GIOVANNI FESTA DELLA LUMACA**

**FESTE CIRCOLO AVIS PIEVE**

**CORALE PARROCCHIA PIEVE**

**ASS. PROTEZIONE CIVILE**

**ANATRA ARDOLA**

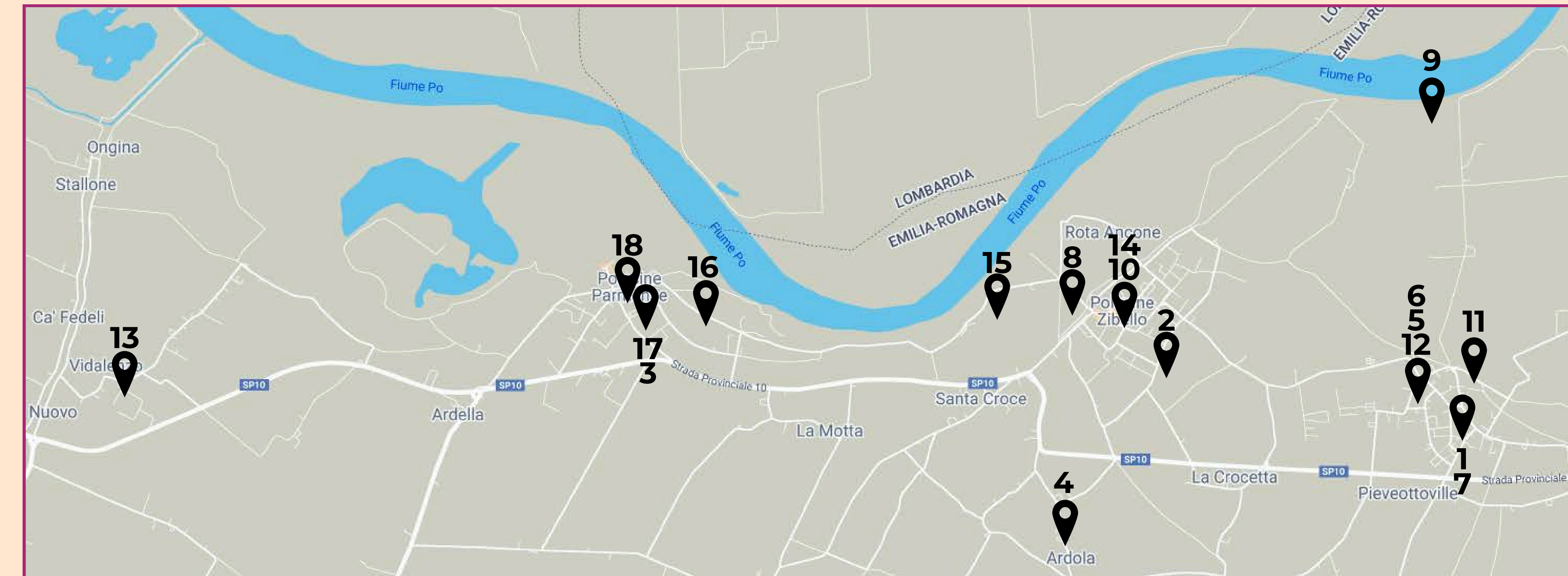

**1\_ AVIS PIEVEOTTOVLE**

**2\_ AVIS PRO-LOCO ZIBELLO**

**3\_ AVIS POLESINE**

**4\_ COMITATO "NOI PER ADOLA" (MARINA)**

**5\_ PROLOCO ZIBELLO**

**6\_ ORATORIO PIEVE**

**7\_ AVOPROVIT**

**8\_ CALCIO ZIBELLO-PIEVE**

**9\_ LA GANG DEL BOSCO**

**10\_ CIRCOLO ANZIANI ZIBELLO**

**11\_ BASSA BIKE**

**12\_ VOLONTARI PER IL PO**

**13\_ CIRCOLO "REAL VIDALENZO"**

**14\_ ASSOCIAZIONE "ZIBEL D'INCO"**

**15\_ CIRCOLO IPPICO "LA BENPENSATA"**

**16\_ ASSOCIAZIONE AMICI DEL PO**

**17\_ 36 S.L.M.**

**18\_ BIBLIOTECA POLESINE PARMENSE DOPOSCUOLA**

