

MAPPATURA DELLE RISORSE DELLA NOSTRA COMUNITÀ

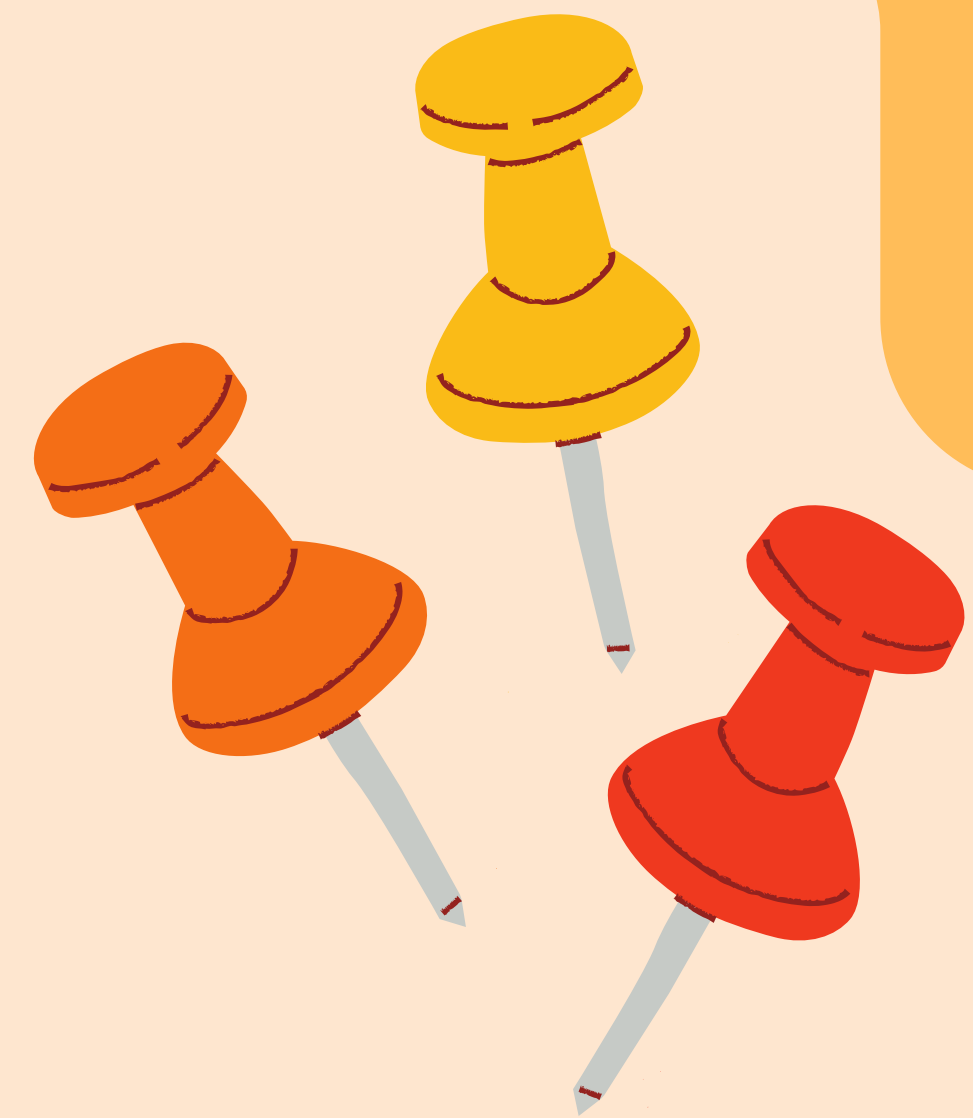

Strumento di sviluppo territoriale per gli Incontri di Comunità



 MyMaps - mappatura online



MAPPATURA DELLE RISORSE DELLA NOSTRA COMUNITÀ

Strumento di sviluppo territoriale per gli Incontri di Comunità

TAVOLO 1: RISORSE NATURALI

ELEMENTI FISICI (ES. FIUMI, PARCHI, SPAZI VERDI)



RIPRISTINARE
LA SCUOLA NEL
BOSCO

METTERE
CARTELLONISTICA
ALLA PISTA
CICLABILE IN
GOLENA GIÀ
FINANZIATA

VISITE AL
BOSCO
INCANTATO

MANIFESTAZIONI
SULLO
"SPIAGGIONE"
PER
SENSIBILIZZARE

PROGETTI
STRUTTURATI CON
SCUOLE (INFANZIA,
PRIMARIA E
SECONDARIA):
EDUCAZIONE CIVICA

RIVALUTAZIONE
SISTEMA
FLUVIALI:
ITINERARI IN
BARCA

FLORA E FAUNA
SELVATICA

RICONOSCIMENTO
PIANTE
AUTOCTONE

AIRONI, VOLPI,
STORMI

ATTIVITÀ
OUTDOOR
NATURALISTICHE



CAMMINATA LUNGO PO (VIA ALZAIA)

PISTA CICLABILE IN GOLENA

PARCHI GIOCHI PER BAMBINI :

- Vidalenzo (Presso chiesa)
- Polesine (via boito, via Marconi)
- Santa Croce
- Zibello (fronte caserma, via Nassiria, via Muzlo, via Musini)
- Pieve (presso sede AVIS, via del donatore, Parco Gabriella Corradi)

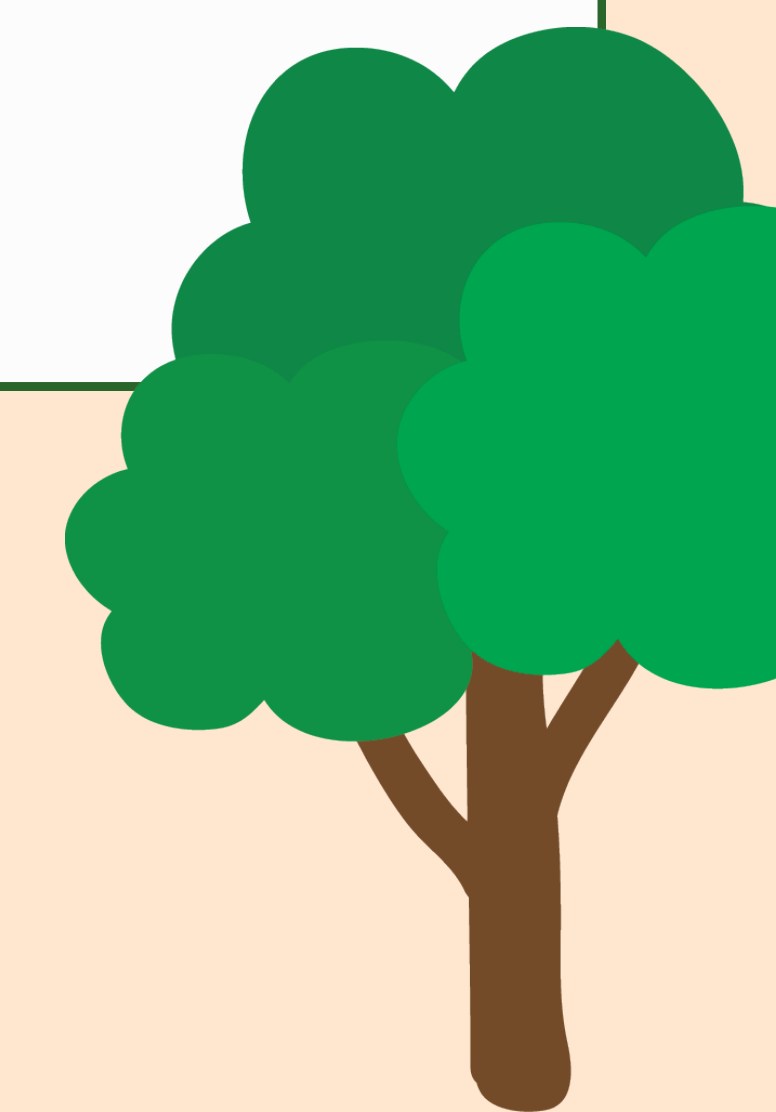

MAPPATURA DELLE RISORSE DELLA NOSTRA COMUNITÀ

Strumento di sviluppo territoriale per gli Incontri di Comunità

TAVOLO 2: PATRIMONIO CULTURALE

MONUMENTI, ARTE, ARCHITETTURA, RICETTE, PRODOTTI LOCALI, TRADIZIONI E LUOGHI DELLA MEMORIA

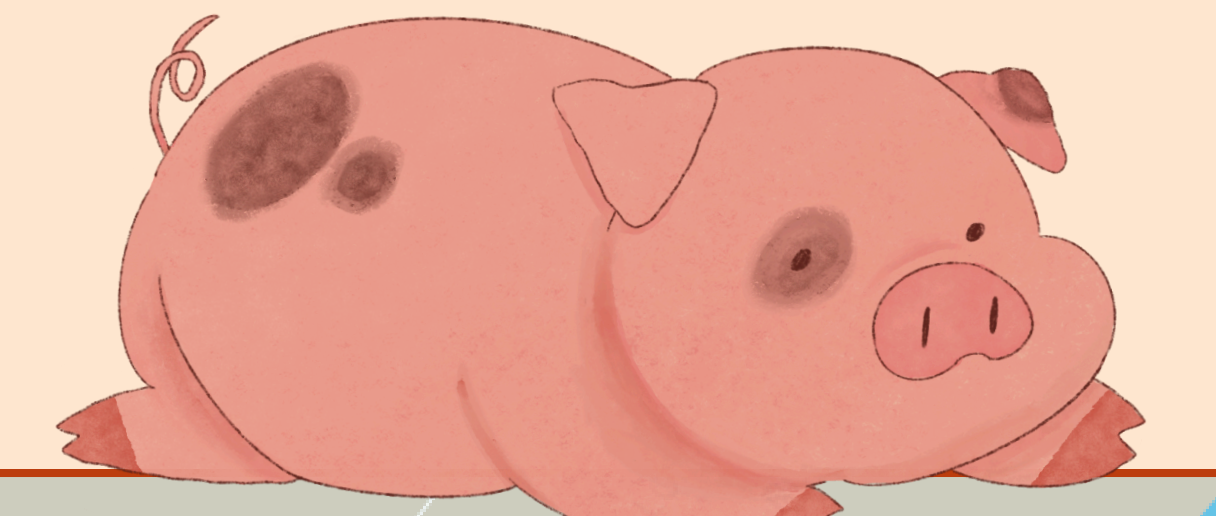

ALLEVAMENTO PESCE-GATTO
ARDOLA
ONGINA

PORTO DI POLESINE

ATTREZZI RURALI E DELLA TRADIZIONE

GNOCCHI APERTI (COI FUNGHI, CON IL RAGÙ)

BENEDIZIONE ANIMALI

CULATELLO

IMMAGINI S. ANTONIO

NOCINO

CASE RURALI

TESSUTI DI CANAPA E DI LINO

VITE

I TEMPI DELL'AGRICOLTURA

TORTELLATA AVIS PIEVE S. GIOVANNI

NOVEMBER PORC

RICETTE DI ALTRE CULTURE CHE SI SONO ADATTATE AL NOSTRO TERRITORIO (ES. FAMIGLIE SARDE, INDIANE)

PALIO DELLE CONTRADE DI PIEVE

RASTELLI BOTTAZZI BERGONZI FRONDONI

FESTA LUMACA

VILLE DI PIEVE

MUSEO DEL CULATELLO

PALAZZO PALLAVICINO

MUSEO DEL CINEMA

MUSEO DELL'AGRICOLTURA CONTADINA

CHIOSTRO DEI FRATI

EX CINEMA

ORGANO E CHIESA PIEVE



MAPPATURA DELLE RISORSE DELLA NOSTRA COMUNITÀ

Strumento di sviluppo territoriale per gli Incontri di Comunità



TAVOLO 3: SERVIZI PUBBLICI E INFRASTRUTTURE

ASPETTI TECNICI (ES. TRASPORTI, RETI ENERGETICHE) ED ECONOMICI (AZIENDE, MERCATI, COMMERCIO)

**FOOD LAB
BAROZZI**
(GIÀ DISPONIBILE)

**GESTIONE
VERDE**

**FIUME PO COME
FONTE
ENERGETICA**

GREEN ENERGY
(VEDI PALAZZO
MENTA)

**FILIERE
SALUMI,
PARMIGIANO,
VERDURA**

**AZIENDE
AGRICOLE**

**CONNESSIONI CON
LE AZIENDE PER
CONDIVIDERE
CONOSCENZE E
ATTREZZATURE**

**GALLI
FORMAGGIO**

**TRASPORTO VIA
ACQUA SIA
COMMERCIO SIA
TURISMO E DI
PORTO**



**PALAZZO
BUIA**

STM

**MERCATO
CON
PRODOTTI
DEL PAESE**



MAPPATURA DELLE RISORSE DELLA NOSTRA COMUNITÀ

Strumento di sviluppo territoriale per gli Incontri di Comunità

TAVOLO 4: RISORSE SOCIALI E INIZIATIVE LOCALI

BIBLIOTECHE, ASSOCIAZIONI, PROGETTI COMUNITARI, E INIZIATIVE CHE RENDONO VIVO IL TESSUTO SOCIALE



FESTA DELLA LUMACA AVIS PIEVE

FESTA DEL CULATELLO - PROLOCO

TORTELLATO DI SAN GIOVANNI AVIS PIEVE

PO FESTIVAL

FESTA STELLE CADENTI POLESINE

FESTA AVIS POLESINE

NOVEMBER PORC PRO-LOCO

S. GIOVANNI FESTA DELLA LUMACA

FESTE CIRCOLO AVIS PIEVE

CORALE PARROCCHIA PIEVE

ASS. PROTEZIONE CIVILE

ANATRA ARDOLA

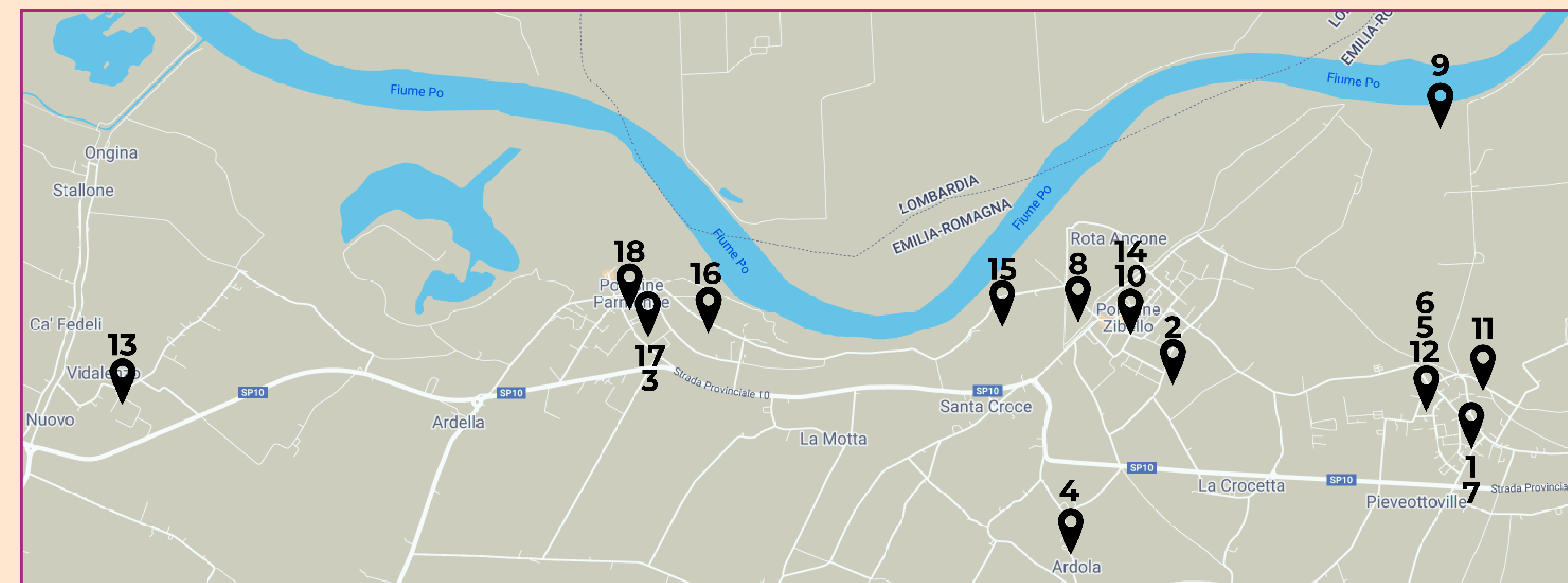

1_ AVIS PIEVEOTTOVLE

2_ AVIS PRO-LOCO ZIBELLO

3_ AVIS POLESINE

4_ COMITATO "NOI PER ADOLA" (MARINA)

5_ PROLOCO ZIBELLO

6_ ORATORIO PIEVE

7_ AVOPROVIT

8_ CALCIO ZIBELLO-PIEVE

9_ LA GANG DEL BOSCO

10_ CIRCOLO ANZIANI ZIBELLO

11_ BASSA BIKE

12_ VOLONTARI PER IL PO

13_ CIRCOLO "REAL VIDALENZO"

14_ ASSOCIAZIONE "ZIBEL D'INCO"

15_ CIRCOLO IPPICO "LA BENPENSATA"

16_ ASSOCIAZIONE AMICI DEL PO

17_ 36 S.L.M.

18_ BIBLIOTECA POLESINE PARMENSE DOPOSCUOLA

